



**UNITA' SANITARIA LOCALE
PESCARA**

U.O.C. ACQUISIZIONI BENI E SERVIZI

Il giorno 16 MAR. 2020 nella sede della U.S.L. di Pescara, la Dott.ssa **Tiziana Petrella**, Direttore della U.O.C., nominata con Delibera del Direttore Generale n° 850 del 2 Agosto 2018, nell'esercizio delle funzioni ad essa delegate, ha adottato la seguente:

DETERMINAZIONE DIRIGENZIALE N. 109/A.B.S.

OGGETTO: affidamento alla Ditta SC Medical Service Sas, ai sensi e per gli effetti di cui all'art. 63, comma 2, lettera c) e 163 de D.Lgs 50/2016 e s.m.i., della fornitura di n. 10 Monitor parametri vitali mod. TAURUS (12,1")

TAURUS

EUROMEDITALY

PRESTAZIONI E SPECIFICHE

- Schermo 12" Touch-Screen rende l'utilizzo di TAURUS semplice ed immediato.
- La manopola di navigazione e i pulsanti preconfigurati rendono immediate le impostazioni di base.
- Le modalità selezionabili: Neonatale, Pediatrica e Adulto ne permettono l'utilizzo in ogni reparto.
- Allarmi su tutti i parametri personalizzabili.
- Inserimento e gestione dei dati del paziente.
- La configurazione standard prevede, ECG 3-5 Lead con lettura fino a 8 forme d'onda, sonda di temperatura, NIBP e SpO₂.
- Impostazioni dello schermo selezionabile con possibilità di visualizzare OXYcrg.
- Tra le opzioni disponibili ci sono, SpO₂ Masimo e NIBP Suntech, CO₂ PhaseIn (sidestream o mainstream), 2 IBP, Multi-gas IRMA. AX+Mainstream CO₂.
- Visualizzazione fino a 120 di grafici e trend tubolari e fino a 48 ore di memoria di forme d'onda per ogni paziente.
- Supporta la connessione con CMS via cavo o wireless e supporto di HL7.
- Compatibile con sistema HeRo.
- Diverse soluzioni per il posizionamento: carrello per l'utilizzo in corsia, gancio di fissaggio per il trasporto, pedana per il fissaggio a muro.
- Batteria Li-ion incorporata con durata fino a 8 ore, facilmente sostituibile anche durante il trasporto.
- Robusta maniglia per il trasporto e per l'aggancio a barra orizzontale.

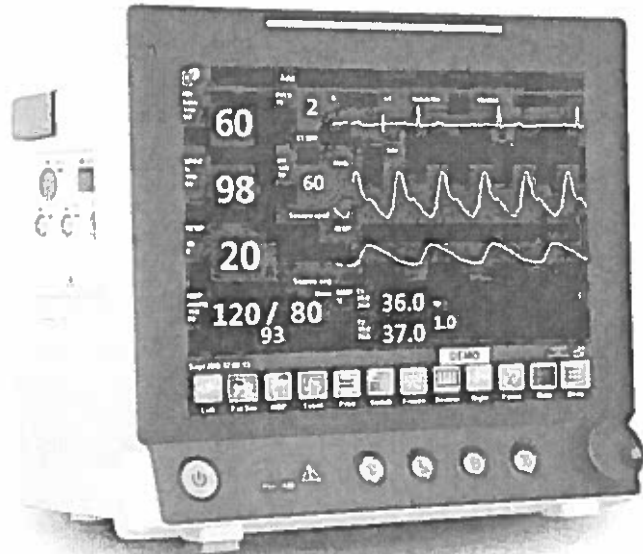

Monitor multiparametrico per l'utilizzo su paziente Neonatale, Pediatrico ed Adulto.

Display da 12" TFT LCD Touch-Screen per un utilizzo semplice ed immediato.

Consente il monitoraggio di ECG, frequenza cardiaca, SpO₂, pressione non invasiva NIBP e doppia pressione invasiva IBP, doppia misurazione della temperatura con sonda dedicata e CO₂.

Dotato di cavo di alimentazione per l'utilizzo al posto letto e di batteria al Li-ion per l'utilizzo durante il trasporto.

Disponibile con base per il fissaggio su carrello o su braccio a muro.

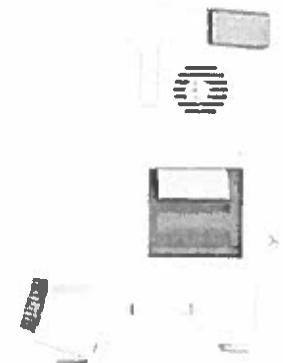
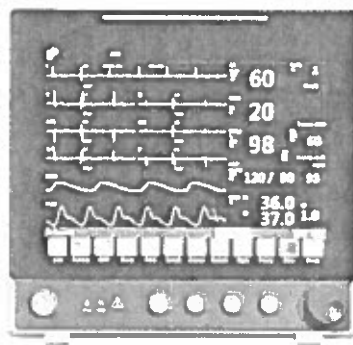

TAURUS

- Visualizzazione grafica e tabellare degli eventi.
- Memorizzazione fino a 120 ore.
- Parametri visualizzabili nel grafico selezionabili.
- Analisi ST con riconoscimento di 20 diverse aritmie.
- Modalità schermo con visualizzazione OxyCRGs.
- Visualizzazione fino a 8 forme d'onda.
- Attivazione dei diversi moduli selezionabile.
- L'impostazione immediata degli allarmi grazie al display touch-screen.
- Allarme luminoso e sonoro ad intensità regolabile.
- Allarme luminoso visibile fronte/retro.

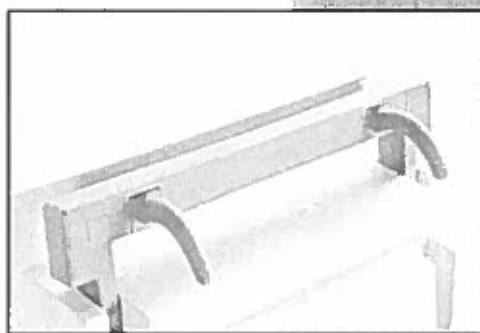
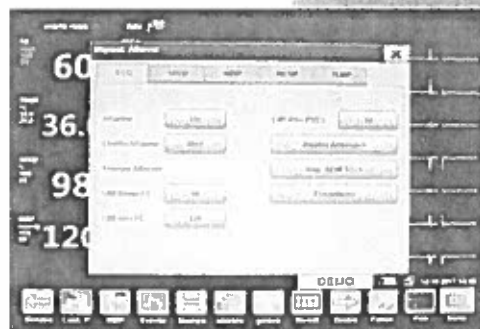
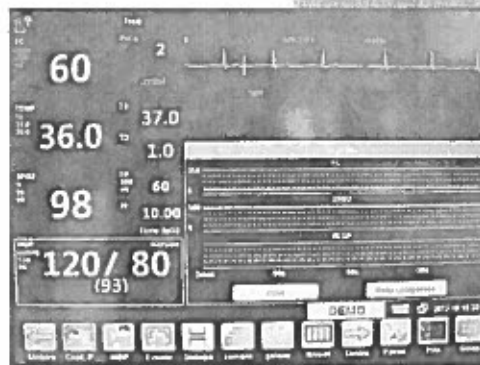
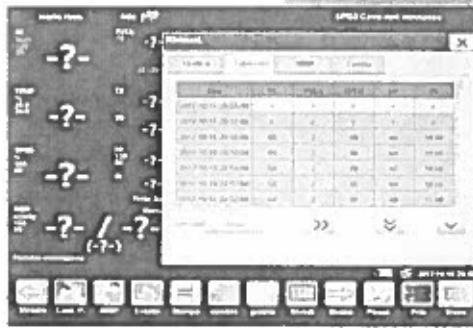

Configurazione standard:
ECG 3 o 5 derivazione, OxyCRG, NIBP, doppia rilevazione della temperatura, display Touch screen da 12", modulo SpO₂, modulo HR, Resp, Gancio per il fissaggio durante il trasporto, batteria al Li-Ion intercambiabile.

Opzionali:

- Doppia misurazione IBP.
- Masimo SpO₂.
- NIBP Suntech.
- CO₂ Phasein, Sidestream o Mainstream.
- Multi Gas IRMA AX+Mainstream con analisi totale di 5 agenti anestetici (riconoscimento automatico), CO₂, N₂O ed O₂.
- Carrello munito di cestello a 5 razze provviste di freni.



MASIMO

SunTech Medical
MONITORING & THERAPY SOLUTIONS

NELCOR

distribuito da: Euromed srl
Via Flesso, n. 20 - 35020 ARRE (PD)
Tel: 049/5389430
Fax: 049/5389431
info@euromeditalvi.com
www.euromeditalvi.com

SC Medical Service Sas

Vendita & Assistenza Apparecchiature Elettromedicali
Via Tevere 41/ F - 80016 MARANO DI NAPOLI (NA) - Italy
Tel. 08119001979 Fax 08119001979

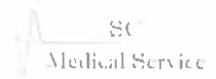

e-mail: info@scmedicals-service.com Pec: scmedicals-service@pec.it Internet: www.scmedicals-service.com
C.F./P.Iva 08416251216 Reg. imprese 08416251216
Sede Operativa: Via Conte Mirabelli n° 6 80012 Calvizzano (Na)

Preventivo

n. 56/2020 del 16/03/2020

Destinatario

AUSL Pescara
Via Renato Paolini 47
65124 Pescara (PE)
Italy

P.Iva 01397530682

Destinazione

AUSL Pescara
Via Renato paolin 45- 47
65124 Pescara (PE)
Italy

Codice	Descrizione	Quantità	Prezzo	Sconto	Importo	Iva
SC-TAURUS	<p>Monitor parametri vitali mod. TAURUS (12,1") per l'utilizzo con pazienti Adulti, Pediatrici e Neonatali per il monitoraggio di:</p> <ul style="list-style-type: none">• ECG• RR• SpO2 Masimo• NIBP Suntech• 2TEMP, HR, RESP, PR• Oxy-CRG Ossi-Cardio-Respirogramma• WI-FI• STAMPANTE <p>Fornito completo di:</p> <ul style="list-style-type: none">• n. 1 Starter Kitn. 1 Tubo di collegamento NIBPn. 1 Cavo prolunga SpO2 MA4081n. 1 Cavo ECG 3 LEAD PINZAn. 2 Sonda T• n. 1 Batteria ricaricabile al litio• n. 1 Cavo di alimentazione• n. 1 Manuale d'uso <p>CONDIZIONI DI FORNITURA:</p> <p>*CONSEGNA A NS CARICO ENTRO 17/03 *VALIDITA' OFFERTA 12h *GARANZIA: 12 MESI</p>	10 pz	€ 3.825,0000		€ 38.250,00	22sp

IL DIRETTORE DALLA UOC APPROVVIGIONAMENTO BENI E SERVIZI

PREMESSO che il Referente Sanitario Regionale per le Emergenze - Direttore Dipartimento Emergenza-Urgenza Ausl Pescara - Direttore Pronto Soccorso e Medicina d'Urgenza del P.O. di Pescara della A.Usl Pescara, dr. Alberto Albani:

- ha fatto richiesta di n. 10 monitor multiparametrici e di ulteriori ventilatori polmonari", al fine di rispondere alla emergenza da SARS CoV - 2;
- Ha visionato la proposta della Ditta SC Medical Service Sas Via Tevere 41/ F - 80016 MARANO DI NAPOLI (NA) – Italy - C.F./P.Iva 08416251216 Reg. imprese 08416251216 Sede Operativa: Via Conte Mirabelli n° 6 80012 Calvizzano (Na), per Monitor parametri vitali mod. TAURUS (12,1"),

VISTA l'Ocdpc n. 630 del 3 febbraio 2020. Primi interventi urgenti di protezione civile in relazione all'emergenza relativa al rischio sanitario connesso all'insorgenza di patologie derivanti da agenti virali trasmissibili, Pubblicata nella Gazzetta Ufficiale n.32 dell'8 febbraio 2020, il cui art. 3 prevede che " 2. Per l'espletamento delle attività previste dalla presente ordinanza, il Capo del Dipartimento della protezione civile ed i soggetti attuatori, possono avvalersi, ove ricorrano i presupposti, delle procedure di cui agli articoli 63 e 163 del decreto legislativo 18 aprile 2016, n. 50 in materia di contratti pubblici relativi a lavori, servizi e forniture."

PRESO ATTO del parere positivo espresso dal referente sanitario dr. Alberto Albani, all'acquisto di n. 10 monitor, " alla luce delle urgenti necessità assistenziali richieste dalla tipologia di paziente da assistere, vista l'urgenza di dotare di monitor multiparametrico i posti letto da implementare per l'unità di rianimazione covid19, vista la carenza sul mercato di ulteriori alternative,

RITENUTO che ricorrano le condizioni di estrema ed indifferibile urgenza, di cui all'art 63, comma 2, lettera c) e 163 de D.Lgs 50/2016 e s.m.i.;

VISTA l'offerta economica trasmessa dalla Ditta SC FORNITURE OSPEDALIERE S.R.L., allegata al presente atto per farne parte integrante e sostanziale, che offre i Monitor parametri vitali mod. TAURUS (12,1"), con la configurazione dettaglia in offerta, al prezzo unitario pari ad € 3.825,0000+ iva;

DETERMINA

1. di **AFFIDARE** alla Ditta SC Medical Service Sas Via Tevere 41/ F - 80016 MARANO DI NAPOLI (NA) – Italy - C.F./P.Iva 08416251216 Reg. imprese 08416251216 Sede Operativa: Via Conte Mirabelli n° 6 80012 Calvizzano (Na), ai sensi e per gli effetti di cui all'art. 63, comma 2, lettera c) e 163 de D.Lgs 50/2016 e s.m.i., la fornitura di n. 10 Monitor parametri vitali mod. TAURUS (12,1"), con la configurazione dettaglia in offerta, al prezzo unitario pari ad € 3.825,0000+ iva;
2. di **IMPUTARE** la prevista spesa pari ad € 46.665,00 iva inclusa, sulla pertinente voce di conto dell'esercizio 2020;
3. di **DARE ATTO** che il RUP è la d.ssa Tiziana Petrella

Il Direttore della UOC ABS
Tiziana Petrella

U.O.C. ACQUISIZIONE BENI E SERVIZI

Si attesta che la spesa va riferita alla voce di conto n. del Bilancio Anno 2020, che alla data del presente provvedimento presenta sufficiente disponibilità.

Il Dirigente Responsabile
U.O.C. Acquisizione Beni e Servizi
Tiziana Fulvia Petrella

Ogni determinazione è prodotta in duplice originale, di cui una viene archiviata presso l'Ufficio di adozione e l'altra inviata all'Ufficio Organizzazione, Programmazione ed AA.GG.
Una copia conforme viene inviata al Collegio Sindacale.

Va, altresì, inviata in copia conforme a:

- | | |
|---|---------|
| <input type="checkbox"/> Ufficio Organizzazione, programmazione ed AA.GG. | - OPA - |
| <input type="checkbox"/> Ufficio Gestione del Patrimonio | - GPA - |
| <input type="checkbox"/> Ufficio Trattamento Economico del Personale | - TEP - |
| <input type="checkbox"/> Ufficio Gestione Risorse Umane | - GRU - |
| <input type="checkbox"/> Ufficio Gestione Economico-Finanziaria | - GEF - |
| <input type="checkbox"/> Ufficio Affari Legali ed Assicurazioni | - ALA - |
| <input type="checkbox"/> Ufficio Organizzazione Igienico-Sanitaria | - OIS - |
| <input type="checkbox"/> Ufficio Prevenzione e Protezione Sicurezza Interna | - PPS - |
| <input type="checkbox"/> Ufficio del Dipartimento di Prevenzione | - DIP - |
| <input type="checkbox"/> Ufficio del Dipartimento Servizi Sanitari ed Assistenziali | - DSA - |
| <input type="checkbox"/> Dipartimento di Salute Mentale | - DSM - |
| <input type="checkbox"/> Presidio Multizonale Igiene e Prevenzione | - PMP - |
| <input type="checkbox"/> Direzione Amministrativa Presidio Ospedaliero Pescara | - PEA - |
| <input type="checkbox"/> Direzione Sanitaria Presidio Ospedaliero Pescara | - PES - |
| <input type="checkbox"/> Direzione Amministrativa Presidio Ospedaliero Penne | - PNA - |
| <input type="checkbox"/> Direzione Sanitaria Presidio Ospedaliero Penne | - PNS - |
| <input type="checkbox"/> Direzione Amministrativa Presidio Ospedaliero Popoli | - POA - |
| <input type="checkbox"/> Direzione Sanitaria Presidio Ospedaliero Popoli | - POS - |
| <input type="checkbox"/> Farmacia P.O. - Pescara - | |
| <input type="checkbox"/> Farmacia P.O. - Penne - | |
| <input type="checkbox"/> Farmacia P.O. - Popoli | |
| <input type="checkbox"/> Direzione Strategica | |
| <input type="checkbox"/> Collegio Sindacale | |